TuS Hornau aktuell

Abteilung Fußball | Saison 2017/2018 | 20. Mai 2018

Der Spieltag |20. Mai 2018

13:30 Uhr **TuS Hornau II : SG Sossenheim**

15:30 Uhr **TuS Hornau : Türk. Hattersheim**

Frankfurter Volksbank

Börsenstraße 7-11, 60313 Frankfurt am Main
Telefon 069 2172-0

Liebe Fußballfreunde,
liebe Gäste,

willkommen zu unseren letzten Heimspielen auf dem Reis gegen den Türk FC Hattersheim und die SG Sossenheim.

Glückwunsch nochmals an unsere Jungs, die souverän die Meisterschaft an den Reis holten!! Nachdem uns der Platz an der Sonne nicht mehr zu nehmen ist, können es die Jungs etwas lockerer angehen. Wir alle genießen die „Abschiedstournee“ unserer Mannschaft aus der Kreisoberliga, gleichwohl wollen wir noch die restlichen 6 Punkte holen. Mittlerweile sind es sensationelle 13 Punkte Vorsprung auf den zweiten Platz. Heute steht die Partie gegen Hattersheim an. Glückwunsch an unsere Gäste, die letzte Woche den Klassenerhalt klar gemacht haben.

Nächste Woche geht es dann zum letzten Saisonspiel nach Hofheim. Die im Abstiegsstrudel befindlichen Hofheimer siegten zuletzt fünfmal in Folge!

Unsere zweite Mannschaft hat den fünften Platz sicher und kann noch einen Platz vorrücken. Hierfür ist ein Sieg gegen den Tabellenführer aus Sossenheim nötig- das wird ein hartes Spiel - denn Sossenheim hat hier viel zu verlieren, der Aufstieg ist keinesfalls in trockenen Tüchern.

Leider hat unsere A-Jugend in den letzten beiden Spielen 5 Punkte liegen gelassen und die Meisterschaft nicht mehr in eigener Hand. Jungs steckt nicht auf - wir glauben an euch und drücken die Daumen, dass es doch noch was wird.

Unsere B-Junioren fuhren am Sonntag zum Auswärtsspiel nach Marburg. Das Spiel fiel dem Wetter zum Opfer und musste abgebrochen werden.

Unsere C-Junioren hatten am vergangenen Wochenende spielfrei. Weiterhin befindet sich die Mannschaft im gesicherten Mittelfeld.

Vielen Dank an all unsere Spieler, Trainer, Betreuer, Sponsoren, Unterstützer, Physiotherapeuten, Fans, Helfer in und vor der Hütte und und und. Ohne euch wäre das hier nicht möglich gewesen. Die Meisterschaft haben wir alle gemeinsam erreicht!

HERZLICHEN DANK!

Besucht uns auch auf facebook unter:
https://www.facebook.com/tushornau.fussball/

Für das leibliche Wohl ist wie immer gesorgt. Best Worscht im Kreis bei uns am Reis!

Eure Abteilung Fußball

Stärkung gefällig?!

An unserer Hütte erwarten Sie neben unserer ausgezeichneten Halbzeitwurst noch weitere Snacks und Getränke - natürlich nicht nur während der Halbzeitpause.

Anzeige

www.aral.de

ARAL

TESTEN SIE
UNSER BISTRO

Qualität
erkennen Sie
an diesem
Zeichen.

Harald Horvath Aral-Tankstelle

Kelkheimer Straße 43
65779 Kelkheim-Fischbach
Telefon 0 61 95 / 6 13 01
Fax 0 61 95 / 6 47 46
info@tankstelle-horvath.de

ARAL
Alles super.

Anzeige

Präzise Vermessen!

In der Wirtschaft wie im Sport stehen Erfolg und Präzision in einem engen Verhältnis. Gerade im Bereich der Vermessungen müssen die Geräte höchste Genauigkeit sicher stellen. TPI löst alle Aufgaben mit einem Team von Spezialisten und bis hin zur 3D-Vermessung mit neuesten Technologien.

Beispielhafte Aufgabengebiete der Vermessungs-Sachverständigen

- Lagepläne zum Bauantrag
- Beweissicherung, Dokumentation
- Gerichtsverwertbare Gutachten
- Mietflächenbestimmung, Baubegleitende Vermessung
- ... und vieles mehr

TPI
Sachverständigengesellschaft mbH
Otto-Hahn-Straße 46
D-63303 Dreieich
Telefon 0 61 03 / 9 98 - 200
Telefax 0 61 03 / 3 40 16
info@tpi-gutachten.de
www.tpi-gutachten.de

Von hinten links auf der Bank stehend:
Patrick Schloo, Philipp Zebrowski, David Rodriguez, Arijan Goharnia, Moritz Erbe, Paul Riley, Jan Froß, Frank Brinnel, Nils Jorek

Mitte stehend von links:
Klaus Jack (Spielausschussvorsitzender), Sebastian Trawitzki (Trainer 2. Mannschaft), Ersidjon Cungu, Florian Schulte, Tim Felber, Sven Lüssen, Simon Dreyer, Jakob Thalheimer, Thomas Orth, Louis Schloo, Abdelilah Bentaayate spielender Co-Trainer 1. Mannschaft), Andreas Schreier (Trainer)

Unten sitzend von links:
Christian Küttner, Niklas Klausch, Gerret Niederschlag, Frederick Jansen, Sebastian Feist, Tobias Füssel, Adrian Göttfried , Sergio Grena, Patrick Pleines, Thilo Lenz

Es fehlen auf dem Bild:
Miguel Dávila, Christoph Englerth, Kai Espenschied, Nico Heider, Mark Hemrich, Steffen Kappes, Sascha Kiefer, Karlo Korotaj, Sven Küttner, Alexander Neumann, Johannes Rosolskay, Jan Schmitt, Nikola Schulze, Noah Thalheimer, David Susenberger, Simon Stendebach, Simon Wilhelm

Anzeige

Schaub
Heizungstechnik GmbH
Wärme und mehr

Zentralheizungen (Gas und Öl)
Sanitäre Anlagen
Barrierefreies Bad

- Planung
- Projektierung
- Ausführung
- Verkauf
- Wartung

Kundendienst für Gasgeräte

Schaub Heizungstechnik GmbH
Feldbergstraße 83
65779 Kelkheim (Taunus)
Fon: 0 61 95 - 91 15 20
Fax: 0 61 95 - 91 15 21
info@schaub-heizungstechnik.de
www.schaub-heizungstechnik.de

Anzeige

KFZ - Meisterbetrieb

Inh. Udo Wattendorf

KFZ - Instandsetzung
Unfall - Reparaturen
Lackierungen

Hornauer Straße 30
65779 Kelkheim

AU - ASU
TÜV (DEKRA)

Tel.: 06195 / 64905
Fa.: 06195 910689
Mobil: 0170 / 2035472

Anzeige

erdel metallbau GmbH

- Edelstahlverarbeitung
- Schweißkonstruktionen aller Art
- Haustüren und Fenster aus Aluminium
- Blechverarbeitung
- Garagentore
- elektrische Torantriebe
- Ganzglastüranlagen
- Ganzglasgeländer
- Möbel aus Metall
- Tore, Zäune und Geländer
- Überdachungen
- Tür und Fenstergitter
- Reparaturen

Auf der Herrnmauer 12
65779 Kelkheim

Tel.: 06195 - 6 31 92
Fax : 06195 - 6 57 58

info@erdel-metallbau.de
www.erdel-metallbau.de

Anzeige

Ihr Hyundai-Händler im Main-Taunus-Kreis. 100 Fahrzeuge ständig an Lager.

GOTTRON GmbH

HYUNDAI

Autohaus R.P. Gottron GmbH*Valterweg 31*65817 Eppstein

Tel.:06198-8335*Fax:06198-2900

Internet:www.AutohausGottron.de*Mail:info@autohaus-gottron.de

Mit Sieg gegen Verfolger Bad Soden ist die TuS vorzeitig Meister in der Kreisoberliga und steht als Aufsteiger in die Gruppenliga fest

Sonntag, den 06. Mai 2018

TuS Hornau : SG Bad Soden 3 : 0

Aufstellung:
Matthias Feist, Felix Rolf, Patrick Schloo, David Rodriguez, Sascha Kiefer, Marco Colovejic, Jens Krämer, Gerret Niederschlag, Frank Brinnel, Devante Burnett, Nikola Schulze

Einwechselspieler:
Louis Schloo, Jan Froß, Abdelilah Bentaayate, Tobias Füssel, Noah Thalheimer, Paul Riley, Moritz Erbe

Tore TuS Hornau:

1 : 0 Sascha Kiefer	(nach Vorarbeit von Gerret Niederschlag)
2 : 0 Devante Burnett	(nach Vorarbeit von Marco Colovejic)
3 : 0 Louis Schloo	(nach Querpass von Devante Burnett)

75 Minuten neutralisierten sich beide Mannschaften mehr oder weniger. Keiner wollte die Abwehr zu sehr lockern, um ja nicht in Rückstand zu geraten. Und so blieben die Torszenen auf beiden Seiten rar. In der 20. Minute ein direkt ausgeführter Freistoß für die TuS, der Sodener Keeper kann jedoch abwehren. Dann flankt Nikola Schulze hoch in den Strafraum, aber leider 30 cm zu hoch. Gerret Niederschlag verpasst den Ball mit dem Kopf. 10 Minuten später hat Marco Colovejic den Ball in aussichtsreicher Position, sein Querpass jedoch bleibt beim Gegner hängen.

- Fortsetzung von vorheriger Seite -

In der zweiten Hälfte änderte sich zunächst nichts. Die erste Chance hatte Bad Soden in der 65. Minute. Das Laufduell im Sechszehner verlor jedoch der Sodener Torjäger Andy Bender gegen Sascha Kiefer, der zur Ecke klären konnte. Die 73. Minute war dann spielentscheidend. Frank Brinnel lenkt den Ball per Kopf auf Gerret Niederschlag und der befördert den Ball wiederum per Kopf in Richtung Tor. Der Torwart kann den Ball nur abklatschen und goldrichtig steht Sascha Kiefer und hämmert den Ball aus 8 Metern Entfernung in die Maschen. Von diesem Rückstand haben die Bad Sodener sich nicht mehr erholt. Drei Minuten nach dem Führungstreffer zieht Marco Colovejic ab, der Torwart kann den Ball wiederum nur abwehren und Devante Burnett nutzt die Chance eiskalt zum 2 : 0 für Hornau. Vier Minuten später ist Devante Burnett über außen durch, passt quer vor das Tor auf den freistehenden Louis Schloo und der setzt mit dem 3 : 0 den Schlusspunkt zu diesem Spiel.

Fazit

Mit diesem Sieg gegen den Verfolger Bad Soden ist der TuS Hornau mit 10 Punkten Vorsprung die Meisterschaft und damit der Aufstieg in die Gruppenliga drei Spieltage vor Saisonende nicht mehr zu nehmen. Gratulation an die Mannschaft, dem Trainer Andreas Schreier und dem gesamten Führungsteam.

Franz-H. Scheffer

AUFSTEIGER
2018
SPORTHÜRNER
TEAMSPORT

AUFSTEIGER
2018

Meisterschaftsfoto

Anzeige

Mit uns am Ball bleiben!

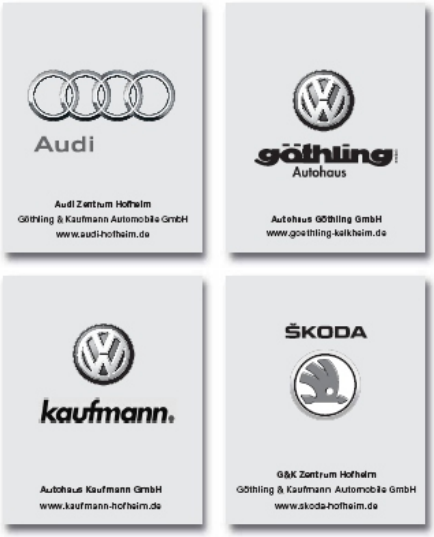

Göthling & Kaufmann

Anzeige

RITA BORN

DAS SYMPATHISCHE KAUFHAUS AN DER STADTHALLE

Hornauer Straße 6 - 8 65779 Kelkheim
Telefon 06195 96 69-0

Anzeige

Vermessungsarbeiten

Höchste Präzision mit neuester Technologie: Laserscanning, GIS, Leitungsdokumentation etc.

TPI ist eines der größten Vermessungsbüros im Rhein-Main-Gebiet. Das Projektspektrum reicht von der Betreuung diverser Großprojekte z.B. bei FRAPORT über die Zusammenarbeit mit Kommunen bis hin zum Abstecken von Einfamilienhäusern oder Garagen

Über 20 bestens geschulte Mitarbeiter, ausgestattet mit modernstem Gerät und viel Erfahrung, freuen sich auf Ihre Vermessungsaufgaben.

Gerne erhalten Sie ein Angebot für Ihr Projekt. Herr Tiessen steht Ihnen telefonisch jederzeit zur Verfügung.

TPI Vermessungsgesellschaft mbH
Otto-Hahn-Straße 46
D-63303 Dreieich

Telefon 0 61 03 / 9 98 - 0
Telefax 0 61 03 / 3 40 16
info@tpi-vermessung.de
www.tpi-vermessung.de

Anzeige

Dr. med. Frank Spoden
Facharzt für Allgemeinmedizin

.....lieber gesund auf dem Platz,

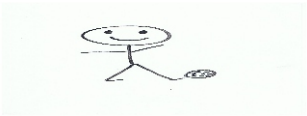

....als krank im Bett !!

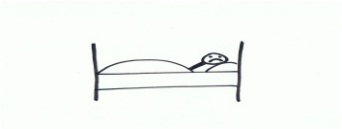

Frankfurter Straße 56, 65779 Kelkheim, Tel.: 06195-4166

Am Ende doch noch ein knapper Sieg für die TuS gegen Kelsterbach

Sonntag, den 13. Mai 2018

BSC Kelsterbach : TuS Hornau 2 : 3

Aufstellung:
Tobias Füssel, Felix Rolf, Patrick Schloo, David Rodriguez, Marco Colovejic, Gerret Niederschlag, Devante Burnett, Nikola Schulze, Moritz Erbe, noah Thalheimer, Abdelilah Bentayaate

Einwechselspieler:
Jens Krämer, Sascha Kiefer, Paul Riley, Matthias Feist, Thilo Lenz

Tore TuS Hornau:
1 : 0 Devante Burnett (nach Vorarbeit von Abdelilah Bentayaate)
2 : 0 Devante Burnett (Freistoß nach Foul an Gerret Niederschlag)
3 : 0 Devante Burnett (Elfmeter nach Foul an den Schützen)

Über die gesamte Spieldauer merkte man den Hornauern an, dass die Meisterschaft für sie entschieden ist. Der letzte Biss, die 100ige Konzentration war nicht mehr da. Besonders deutlich war das in der Anfangsphase. Bereits nach 10 Minuten stand es 2 : 0 für Kelsterbach. Doch dann besann sich die Mannschaft der TuS. Spielerische Akzente blitzten auf. So in der 30. Minute. Den Schuß auf's Tor kann der BSC-Keeper noch abwehren, der Nachschuß von David Rodriguez geht an die Latte und der zweite Nachschuß von Devante Burnett geht 2 Meter über's Tor. In der 36. Minute der Anschlußtreffer für Hornau. Abdelilah Bentayaate legt den Ball seinem Mitspieler Devante Burnett auf und der zieht direkt ab. Unhaltbar für den Torwart war dieser stramme Schuß. 2 Minuten später wird Gerret Niederschlag 2 Meter vor der Strafraumgrenze gefoult, den fälligen Freistoß verwandelt Devante Burnett mit einem Schuß ins untere linke Eck. Es steht 2 : 2. In der 40. Minute wehrt der BSC-Torwart einen Schuß von Gerret Niederschlag ab. Artistisch und quer in der Luft liegend versucht Nikola Schulze den Abpraller auf's Tor zu bringen, kriegt aber zu wenig Druck hinter den Ball und so kann der Keeper parieren.

- Fortsetzung von vorheriger Seite -

5 Minuten nach Wiederbeginn eine Chance für Kelsterbach, der Schuß geht knapp am langen Pfosten vorbei. In der Folge noch drei Schußversuche der Hornauer, die allesamt das Ziel knapp verfehlen. In der 89. Minute geht Devante Burnett mit Ball in den Strafraum und kann nur durch ein Foul gebremst werden. Den fälligen Elfmeter verwandelt der Gefoulte selber zum Siegtreffer. Unbestritten ist der Spieler des Tages Devante Burnett mit seinen 3 Treffern zum 3 : 2 Sieg der Hornauer.

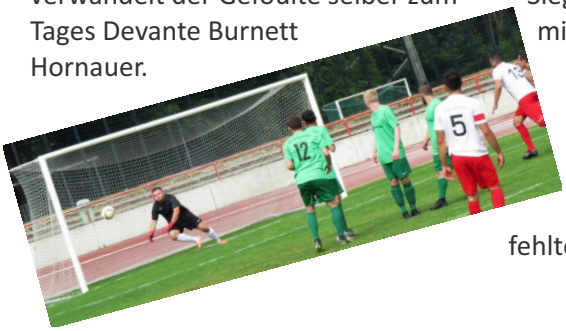

Fazit:
Auch wenn die letzte Konsequenz im Spiel der Hornauer gegen Kelsterbach fehlte war der Sieg verdient.

Franz-H. Scheffer

Anzeige

Lugar
LOUNGE

Anzeige

Träumen Sie noch?

Oder planen Sie schon ? Denn gute Planung sollte allen schönen Träumen folgen. Wenn Sie mit Ihrem neuen Bad lange Genuss und Lebensfreude haben wollen, lassen Sie's planen. Wir helfen ihnen dabei. Planung ist unser Handwerk

BADSTUDIO BENDER

HANS-JOACHIM BENDER: ihr spezialist für kleine & feine bäder

Bad Studio Bender GmbH
Frankenallee 8
65779 Kelkheim

Tele: 06195 - 6 70 79
Fax: 06195 - 6 70 81
www.badstudiobender.de

Anzeige

Schlüssel Barde

Beratung · Montage · Service

Sicherheitstechnik
Wir sichern Ihr Eigentum
vom Keller bis zum Dach.
Zusatzschlösser/Rauchmelder/Tresore

Fenster und Türen
Wärmedämmend
Einbruchschutz - WK2
Direkt vom Hersteller!

Schließanlagen
Schlüssel und Schlösser aller Art
mech. und elektr. Zylinder
Mit einem Schlüssel Tür u. Tor
öffnen und schließen!

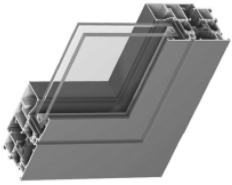

Höchster Straße 10 • D-65779 Kelkheim Ts. • www.schluesselbarde.de
06195-900333 06195-900437 0172-6645000 info@schluesselbarde.de

Anzeige

Wir sind gerne für Sie da!

HGS
Haus Garten Service
Dienstleistungen rund um Ihr Eigenheim

☎ 06195 97 60 56 5

Feldbergstraße 34b • 65779 Kelkheim
www.H-G-S.info • hgs-richter@t-online.de

• Hausmeisterservice • Gartenpflege • Gebäude- und Treppenhausreinigung •
• Winterdienst • uvm. •

Anzeige

BERNHARD USINGER BAU GmbH

Hoch-,Tief-,Ingenieurbau,Sanierung

Dingesweg 16
65779 Kelkheim/ Taunus
Telefon : 06195 - 6 2837
Telefax : 06195 - 6 5404

BUB

Anzeige

Uludag – Döner Kebab

Frankenallee 28
65779 Kelkheim
Tel. 06195 - 722 28
"Bester Döner Kebab Europas" laut Wettbewerb

Aktuelle Tabelle

Platz	Mannschaft	Spiele	Torverhältnis	Punkte
1.	**TuS Hornau**	**30**	**94 : 36**	**75**
2.	SG 1908 Bad Soden	30	79 : 47	62
3.	SG Kelkheim	30	108 : 56	60
4.	SG Bremthal	30	99 : 41	55
5.	SG Nassau Diedenbergen	30	73 : 64	51
6.	SG Oberliederbach II	31	64 : 68	47
7.	FC Schwalbach	30	68 : 66	44
8.	FV Alemannia Nied	30	95 : 81	42
9.	SV Zeilsheim II	30	78 : 79	39
10.	FC Germ.Okriftel	30	74 : 86	38
11.	BSC Kelsterbach	30	67 : 68	37
12.	SV Ruppertshain	31	67 : 72	37
13.	Türk. Hattersheim	30	46 : 72	35
14.	SV Hofheim	30	60 : 83	32
15.	1. FC Lorsbach	30	58 : 70	29
16.	SV 07 Kriftel	30	48 : 82	28
17.	SG Wildsachsen	30	41 : 148	12

Das letzte Spiel

So, 27.05.18 | 15:00 SV Hofheim : **TuS Hornau**

Aktuelle Torschützenliste

Torschützen	Scorerpunkte	Tor	Vorlage
Gerret Niederschlag	55	23	9
Frank Brinnel	54	24	6
Louis Schloo	40	15	10
David Rodriguez	32	9	14
Devante Burnett *	27	10	7
Nikola Schulze	15	3	9
Marko Colovejic	11	1	9
Jan Froß	10	3	4
Abdelilah Bentaayate	8	2	4
Paul Riley	5	2	1
Sascha Kiefer *	4	1	2
Alexander Neumann	3		3
Niklas Klausch	3		3
Moritz Erbe	1		1

Stand: 16.05.2018 | (*) Seit 18.02.2018 | Angaben ohne Gewähr

Ihr Event. Unser Einsatz.

Unser Einsatz:
- Beratung
- Tontechnik
- Lichttechnik
- Rigging
- Bildtechnik und Präsentationstechnik
- Messebau und Dekoration
- Vermietung und Verkauf

Ihr Event:
- Pressekonferenzen
- Messestände
- Podiumsdiskussionen
- Konzerte
- Privatpartys
- Unternehmensfeste
- Karaoke-Partys
- Hochzeitsfeiern
- Vereinsfeste
- Materialverleih
- Produktpräsentationen

Mehr Infos:

High Tec • Hauptstraße 17 • 65779 Kelkheim
Telefon: +496195910632 • Mobil: +491776910632
info@high-tec-kelkheim.de • www.high-tec-kelkheim.de

Anzeige

Anzeige

Anzeige

WERU
Fenster und Türen GmbH
DarmstädterLandstr.90
60598 Frankfurt
E-Mail:
weru- frankfurt@t-online.de

weru
Fenster und Türen fürs Leben

Peter u. Michaele
Susenberger
Tele: 069 628751
Fax : 069 60324251
Tele : 06195 900381

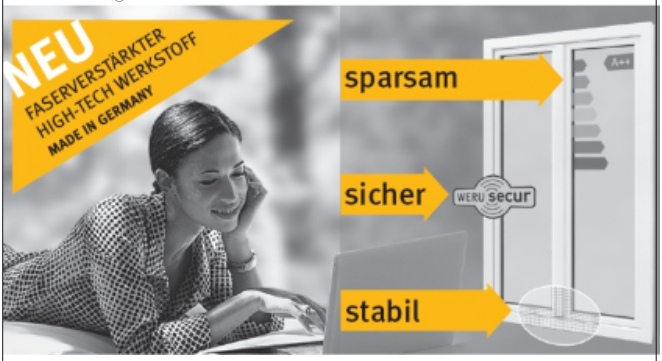

Das Hochleistungsfenster der Zukunft!
Weru- Thermico

Tauschen Sie jetzt Ihre alten Fenster gegen neue Weru-Thermico-Hochleistungsfenster aus und profitieren Sie von: weniger Heizkosten, höherer Sicherheit, mehr Tageslicht!

Anzeige

Fragen Sie Ihr Hornauer Apotheken-Team!

Und nehmen Sie uns beim Wort! Selbstverständlich beraten wir Sie in allen Fragen zu Medikamenten - rezeptpflichtigen, apothekenpflichtigen und freien - und natürlich zu allen anderen Artikeln, die wir Ihnen zu bieten haben. Profitieren Sie auch von unserer jahrelangen Erfahrung auf unserem wichtigsten Spezialgebiet, der Homöopathie.

Viel Platz für individuelle Beratung; kinderwagen- und rollstuhlfreundliche, barrierefreie Zufahrt!

HORNAUER APOTHEKE

HORNAUER APOTHEKE

Hornauer Straße 85 · 65779 Kelkheim
Tel. 06195-61065 · Fax 06195-64783
info@hornauer-apotheke.de
www.hornauer-apotheke.de

Jetzt App herunterladen!
Code:
8NNY

Fünfter Sieg hintereinander für die TuS Hornau II

Sonntag, den 06. Mai 2018

TuS Hornau II : VFB Unterliederbach II 4 : 0

Aufstellung:
Christoph Englerth, Simon Stendebach, Simon Susenberger, Jakob Thalheimer, Steffen Kappes, Moritz Erbe, Tim Felber, Tim Heider, Simon Dreyer, Philipp Zebrowski, Noah Thalheimer

Einwechselspieler:
Patrick Pleines, Sven Lüssen, Colin Barz, Sergio Grena, Muhammed Kitami

Tore TuS Hornau:

1 : 0 Steffen Kappes	(nach Hereingabe von Philipp Zebrowski)
2 : 0 Tim Heider	(nach Hereingabe von Philipp Zebrowski)
3 : 0 Jakob Thalheimer	(nach Vorlage von Sergio Grena)
4 : 3 Simon Dreyer	(nach Vorlage von Sergio Grena)

Man hatte nie das Gefühl, dass nicht Hornau als Sieger den Platz verlassen würde. Die Reserve der TuS bestimmte über 90 Minuten das Geschehen. Sehenswerte Kombinationen führten zu einer Reihe von Torchancen.

In der 10. Minute spielt Noah Thalheimer einen 40-Meter Diagonalpass auf Philipp Zebrowski, der per direkter Ballmitnahme den Gegenspieler hinter sich lässt, dann sich aber den Ball zu weit vorlegt, so dass der Gästekeeper klären kann. In der 16. Minute eine Parallele zum Angriff oben beschrieben. Noah Thalheimer wieder einen weiten Ball auf Philipp Zebrowski, der spurtet mit Ball bis zur Grundlinie und die folgende, scharf hereingegebene Flanke kann Steffen Kappes mühelos zum 1 : 0 verwerten.

- Fortsetzung von vorheriger Seite -

Dann taucht Unterliederbach auch mal vor das Hornauer Tor auf, der 20-Meter Schuß geht jedoch ein Meter am Tor vorbei. In der nächsten Szene spielt Simon Dreyer in den Lauf des schnellen Sergio Grena und der kann im Sechzehner nur durch ein Foul gebremst werden. Der Gefoulte tritt an und schießt den Elfer weit übers Tor. In der 40. Minute erneut Noah Thalheimer mit dem hohen Diagonalpass über 35 Meter in den Lauf von Philipp Zebrowski, der von der Grundlinie den Ball vor das Tor bringt und dort steht goldrichtig Tim Heider und verwandelt zum 2 : 0 für Hornau.

Nach der Halbzeit ist es wieder Hornau mit einer guten Chance. Den Schuß von Sergio Grena aus kurzer Distanz kann der Torwart mit dem Fuß so gerade noch abwehren. In der 71. Minute spielt Sergio Grena im 16-Meter Raum den Ball mit der Hacke zu Jakob Thalheimer und der schießt aus 14 Metern den Ball unhaltbar zum 3 : 0 für Hornau ins Netz. Und sechs Minuten später folgt das 4 : 0 durch Simon Dreyer, bedient von Sergio Grena.

Fazit
Die Hornauer ließen von Anfang an keinen Zweifel aufkommen, wer die 3 Punkte ‚mit nach Hause nimmt'. Großes Kompliment an die Mannschaft und dem Trainer nach fünf Siegen in Folge.

Franz-H. Scheffer

FPS

Ihre Kanzlei. Ihr Partner.

AUFMERKSAMKEIT PLUS BEGEISTERUNG

Wir denken nicht nur mit. Wir sind mit vollem Eifer dabei. Diesem Anspruch fühlen wir uns verpflichtet und tun alles dafür, um ihn täglich zu erfüllen. Deshalb führen wir auch mit deutschlandweit über 140 Anwälten die Schlagkraft und breite Aufstellung einer Großkanzlei mit der Effizienz und Dynamik einer Boutique zusammen. Durch unser Netzwerk sowie die Fokussierung auf nationaler Ebene werden wir zu einer wirtschaftsrechtlichen Task-Force, die jedem die beste Lösung bieten kann. Sowie aus nächster Nähe.

www.fps-law.de

FPS. Ihre Kanzlei. Ihr Partner.

BERLIN DÜSSELDORF FRANKFURT AM MAIN HAMBURG

Anzeige

Lothar Albers

Unabhängige
Finanzierungsberatung
für Immobilien

Albers Finanzierungen
Rotebergstraße 15a
65779 Kelkheim im Taunus

Tel. 06195 911660
Mobil 0171 3202723
Fax 06195 911662
lothar@albers-finanzierungen.de
www.albers-finanzierungen.de

Anzeige

TABAK·STATION

Daniela &
Christoph
ALLES

Tabakwaren
TOTO LOTTO
Zeitschriften
DHL Paket-Shop

Tabak·Station Alles
Frankfurter Straße 88
65779 Kelkheim
Tel./Fax: 06195-73420

Die Siegesserie der TuS Hornau II hält weiter an

Sonntag, den 13. Mai 2018

FC Schlossborn : TuS Hornau 1 : 2

Aufstellung:
Christoph Englerth, Simon Stendebach, Jakob Thalheimer, Steffen Kappes, Tim Felber, Tim Heider, Kai Espenschied, Patrick Pleines, Colin Barz, Karlo Korotaj, Florian Schulte

Einwechselspieler:
Simon Wilhelm, Sven Lüssen, Muhammed Kitami, Ersidjon Cungu

Tore TuS Hornau:
1 : 0 Jakob Thalheimer
2 : 0 Simon Wilhelm

Viele Höhpunkte hatte das Spiel, in dem es weder um Auf- noch um Abstieg ging, nicht. Die Hornauer waren die effektivere Mannschaft und machten aus ihren Chancen zwei Tore, währenddessen Schlossborn nur einmal erfolgreich war

Fazit:
Das war der sechste Sieg in Folge für die Hornauer. Großes Kompliment! Der Platz 5 ist für diese Spielzeit sicher, Schwanheim auf Platz vier mit 3 Punkten Vorsprung könnte noch eingeholt werden.

Franz-H. Scheffer

Anzeige

Katja Will

Hornauer Malermeisterin

Auf der Herrnmauer 7
65779 Kelkheim

+49 (0)6195 / 91 01 88
+49 (0)6195 / 91 14 82

katja.will@t-online.de
www.kh-mtk.de

Qualität zum Termin

Anstrich innen und außen
Tapezierarbeiten
Lackierungen
Wandbeläge
Heizkörper
Fenster
Zäune
Türen

Anzeige

Anzeige

Wo man gerne is(s)t!

seit 1774 Hornauer Apfelwein
Gasthaus zum Taunus
Schäfer Jakob

Oma Anna´s Küche

Kulinarisches aus vier Jahrhunderten

- Abwechslungsreiche Küche
- Gemütliche Gasträume
- Festsaal
- Partyservice
- Obstanbau & Kelterei
- Apfelsekt „Kelkheimer Hochgenuss“
- Hornauer Apelwein & Apfelsaft

HESSEN À LA CARTE

Schäfer Jakob's Apfelland

von Mai bis September im Schmiehbachtal Kelkheim

Genießen Sie in unserer Straußwirtschaft unter Apfelbäumen Kaffee und hausgemachten Apfelkuchen, unseren Apfelwein und dazu Spundekäs mit Brezel, Flammkuchen oder Gegrilltes.

Gebrüder Bender · Hornauer Strasse 146 · 65779 Kelkheim / Ts.
06195-911234
www.zumtaunus.de

Anzeige

GL Arbeitsbühnen VERLEIH®

Aktuelle Tabelle

Platz	Mannschaft	Spiele	Torverhältnis	Punkte
1.	SG Sossenheim	30	114 : 54	70
2.	FV Alemannia Nied II	30	87 : 41	69
3.	SV09 Flörsheim	29	80 : 30	62
4.	SFD Schwanheim	30	100 : 61	54
5.	**TuS Hornau II**	**30**	**83 : 56**	**51**
6.	TV Wallau	31	58 : 52	43
7.	VFB Unterliederbach II	30	99 : 82	43
8.	SC Eschborn	30	76 : 75	40
9.	SV Hofheim II	30	69 : 87	39
10.	FC Schlossborn	30	72 : 70	38
11.	SG Nassau Diedenbergen II	30	74 : 81	37
12.	Germ.Weilbach III	29	46 : 62	37
13.	Creu-Höchst	30	98 : 93	37
14.	FC Schwalbach II	30	61 : 105	34
15.	SV 07 Kriftel II	30	49 : 77	30
16.	Tura Niederhöchstadt II	31	61 : 125	29
17.	1. FC Lorsbach II	30	37 : 113	10

Das letzte Spiel

So, 27.05.18 | 15:00 SV Hofheim : **TuS Hornau**

Aktuelle Torschützenliste

Torschützen	Scorerpunkte	Tor	Vorlage
Jakob Thalheimer	36	16	4
Steffen Kappes	27	8	11
Simon Dreyer	17	8	1
Thilo Lenz	16	6	4
Thomas Orth	14	5	4
Colin Barz	13	6	1
Knut Schmidbauer *	13	6	1
Sergio Grena	10	4	2
Patrick Pleines	9	3	3
Kai Espenscheid	6	3	
Florian Schulte	6	2	2
Simon Wilhelm	4	2	
Simon Stendebach	4	1	2
Marcel Merz	3	1	1
Paul Riley	3	1	1
Sven Lüssen	2	1	
Christian Küttner	2	1	
Mark Hemrich	2	1	
Johannes Rosolski	2	1	
Simon Susenberger	2	1	
Noah Thalheimer	2	1	
Tim Heider	2	1	
Philipp Zebrowski	2		2
Tim Felber	2		1
Abdilahl Bentayaate	1		1
Sven Küttner	1		1

Stand: 16.05.2018
Angaben ohne Gewähr
Spiel gegen Schwalbach (26.11.17), Nied (12.03.18) und Schwanheim (25.03.18) fehlen die Vorlagengeber.
Spiel gegen Eschborn (14.03.18) fehlt der Vorlagengeber.

Anzeige

Zum Goldenen Löwen
gastro-emotion

Unser Angebot:

- **Hotel - Komfort mit 50 Betten**
- **Restaurant mit 100 Sitzplätzen**
- **Sommergarten mit 150 Sitzplätzen**
- **Bankett und Tagungsräume bis zu**
- **120 Personen**
- **Familienfeiern, Jubiläum, Seminar**
- **Party- Service, Speisenlieferung,**
- **Firmenmittagessen**
- **Kegelbahnen**

Alte Königsteiner Straße 1
65779 Kelkheim
Tel. 06195 - 990 70 Fax 739 17
Fam. Lehnert
e-mail: info@zumgoldenenloewen.de
www.zumgoldenenloewen.de

Anzeige

provadis
Ausbildung

Bewirb dich auf einen von 400 Top-Ausbildungsplätzen

bei Hessens größtem Ausbildungsunternehmen

Als der Fachkräfte-Entwickler der Industrie bilden wir zusammen mit unseren Partnerunternehmen derzeit 1.300 Auszubildende aus. Eine Top-Ausbildung legt den Grundstein für deine berufliche Zukunft.

Wähle aus 40 Berufen bei Hessens größtem Ausbildungsunternehmen:

Labortechnik ó Produktionstechnik ó Metall- und Elektrotechnik ó
Kaufmännische Berufe ó IT-Berufe

Hast du Interesse? Dann bewirb dich unter:
https://bewerbung.provadis.de

oder per Post
Provadis Partner für Bildung und Beratung GmbH
Personalcenter ó Industriepark Höchst ó 65926 Frankfurt am Main

Bestelle unseren Newsletter unter: **www.provadis.de/newsletter**

Weitere Infos
Infoline: +49 69 305-35 49ó E-Mail: ausbildung@provadis.de

www.provadis.de

E1 setzt Siegesserie fort

In einem spannenenden Regionalpokalspiel gegen den Wiesbadener Kreismeister aus Biebrich gewinnen unsere Jungs am Ende mit 4:1 nach 9 m Schießen.

Hornau in Hz 1 überragend mit 6 Grosschancen, die teilweise spektakulär vom Biebricher Schlußmann entschärft wurden. Gemäss der alten Fußballregel kam es wie es kommen musste und Biebrich macht aus einer einzigen Chance den 1:0 Führungstreffer. Coach Dirk aber ganz cool, beruhigt seine Mannen und prophezeit Ihnen, dass das Anschlusstor sicher fallen wird. Und so ist es auch in Halbzeit zwei. Mit eins zu eins geht es in die Verlängerung und dann zum 9 m Schießen, in dem die Jungs die Ruhe bewahren und deutlich mit 4:1 gewannen.

Ganz starke Vorstellung heute in einem gut besuchten E Jugend Regionalpokalspiel.

Fair bleiben, liebe Eltern!

Ihr seid Vorbilder... auch auf dem Fußballplatz!

Fair ist mehr

Liebe Erwachsene,
toll, dass Ihr uns unterstützt.
Lasst uns Fußball spielen und Spaß haben.
Feuert uns an und motzt nicht rum.
Seid fair zu uns, zu Schiedsrichter, Trainer und Gegner!
Danke!

... und zur dritten Halbzeit treffen wir uns bei Ivo!

Anschrift

Ihre Gaststätte in Kelkheim (Taunus)

GASTSTÄTTE AM REIS

Am Reis 7
65779 Kelkheim (Taunus)
Telefon: 06195/61-767
E-Mail: info@am-reis.de

Anzeige

Anzeige

Küchenstudio Krampe

KÜCHEN FÜR
IHREN LEBENSSTIL

Sie wünschen sich eine Küche, die funktionell ist und zusätzlichen Lebensraum bietet?
Bei der Planung und Umsetzung Ihrer neuen Küche berücksichtigen wir nicht nur Ihre Kochgewohnheiten, sondern auch Ihr Lebensgefühl.

KRAMPE
Küchen zum Leben und Erleben.

Küchenstudio Krampe GmbH
Frankfurter Straße 87 | 65779 Kelkheim / Taunus
Tel. +49 (0) 6195.709 966 | *www.kuechen-krampe.de*

SieMatic

TuS Hornau Fanartikel

Fanartikel rund um die TuS Hornau gibt es in der Hütte bzw. in unserem Fanshop

1A - Football | Frankfurter Str. 1 | 65779 Kelkheim

Öffnungszeiten: Mi. bis Fr. 11 - 19 Uhr, Sa. 11 - 16 Uhr

Aufkleber groß oder klein, rund oder eckig.
2 € groß - 1 € klein

Cap und Regenschirm
Cap 25 € - Regenschirm 30 €

Dauerkarte 2017/2018
38 €
Berechtigt zum Eintritt aller Heimspiele der 1. und 2. Mannschaft der TuS Hornau in der Saison 2017/2018.

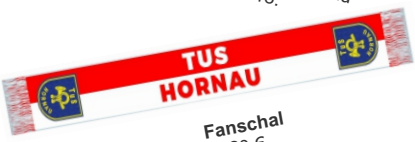

Fanschal
20 €

Anzeige

TAXI Watzlawik

06195 62 0 66

24 h

Anzeige

LOUNGE

WEIN- & COCKTAILBAR

Grosser Haingraben 7
65779 Kelkheim 06195/677393
Mo-Sa ab 17:00 Uhr Sonntag Ruhetag

Anzeige

Schuhhaus Klarmann

Höchster Str.2 65779 Kelkheim
Tel. 06195 -2930 Schuhhaus.Klarmann@t-online.de

Sportbekleidung Bälle und Zubehör
für Mannschafts/Vereinsbedarf von JAKO bei uns zu bestellen

Damenschuhe – Herrenschuhe – Kinderschuhe – Sportschuhe
Fußballschuhe von Puma und Nike
Mo -Fr 9.30 -13.oo und 15.oo -18.00 Sa 9.30 -13.oo P im Hof

Scannen und Klicken!

Scannen Sie einfach den QR Code und surfen Sie bequem von Ihrem Smartphone aus auf unserer Website.

TuS Hornau aktuell und digital!

Scannen Sie einfach den QR Code; und schon kann es losgehen. Aktuelle sowie vorherige Ausgaben stehen hier zum Download bereit.

Helmut **Loos**
Abteilungsleiter

Marcus **Becker**
Stellv. Abteilungsleiter

Thomas **Gresser**
Sportlicher Leiter

Jörn **Hublé**
Kassierer / PR

Klaus **Jack**
Spielausschuß-
Vorsitzender

Christa **Klöckner**
Jugendleiterin

Julian **Saller**
Schriftführer

Ferdi **Bleichrodth**
Schiedsrichter-Assistent

Andreas **Schreier**
Trainer 1. Mannschaft

Abdeliah **Bentaayate**
Co-Trainer 1. Mannschaft

Sebastian **Trawitzki**
Trainer 2. Mannschaft

Anzeige

MIT KWW SPIELEN SIE IN DER 1. LIGA!

EDV vom Profi seit 1991

KWW Computerhandels- und Beratungsgesellschaft mbH | Pestalozzistraße 1a | 65779 Kelkheim/Ts.
Tel.: (06195) 90 27 48 | Fax.: (06195) 90 27 49 | www.kww.de | eMail: kontakt@kww.de

Anzeige

Anzeige

GUTH augenoptik member of Kodak LENS VISION CENTER

NEU in Kelkheim

SO HAB ICH DAS NOCH NIE GESEHEN !

Kodak Einstärkengläser statt UVP ~~210,-~~ € nur 99,-

Kodak Gleitsichtgläser Allround statt UVP ~~458,-~~ € nur 299,-

Kodak Gleitsichtgläser Premium* statt UVP ~~790,-~~ € nur 499,-

superentspiegelt und hartversiegelt, inklusive Brillenfassung
aus den Kollektionen der Kodak Lens Design-Serie!

Kodak LENS

Guth Augenoptik
Inh. Rainer Guth
Frankfurter Str. 46
65779 Kelkheim

Telefon: 06195 - 902534
E-Mail: info@guth-optik.de
www.guth-optik.de

Öffnungszeiten
Mo-Di: 10:00 - 18:00 Uhr
Mi: 10:00 - 13:00 Uhr
Do-Fr: 10:00 - 18:00 Uhr
Sa: 10:00 - 13:00 Uhr

Anzeige

VORSORGE - INVESTMENT - SICHERHEIT

www.maklerkonzept.de

Versicherungsmakler Steffens & Jochum GmbH
Willy-Mock-Str. 13
35037 Marburg
Tel: 06421 16950-0 Fax: 06421 16950-50
Michael.Steffens@dhira.de

A-Jugend (Verbandsliga)

Platz	Mannschaft	Spiele	Torverhältnis	Punkte
1.	FV Biebrich 02	23	72 : 18	59
2.	**TuS Hornau**	**23**	**84 : 18**	**54**
3.	VfB Ginsheim	23	75 : 42	47
4.	FV Bad Vilbel	23	88 : 37	46
5.	JFV Alsbach-Auerbach	23	56 : 31	44
6.	FC Neu-Anspach	23	67 : 50	41
7.	SV Rot-Weiß Walldorf	23	69 : 50	35
8.	TS Ober-Roden II	23	48 : 44	33
9.	TuS Nordenstadt	23	43 : 52	28
10.	Karbener SV 1890	23	37 : 65	25
11.	FC 07 Bensheim	23	40 : 59	24
12.	FC Waldbrunn	23	25 : 82	17
13.	SG Bruchköbel	23	20 : 92	9
14.	VFR 07 Limburg zg.	23	0 : 0	0

B-Jugend (Hessenliga)

Platz	Mannschaft	Spiele	Torverhältnis	Punkte
1.	SV Wehen Wiesbaden U17	22	69 : 29	56
2.	SV Darmstadt 98	23	49 : 13	54
3.	FSV Frankfurt U17	21	51 : 21	44
4.	TSG Wieseck	23	64 : 30	43
5.	SV Rot-Weiß Walldorf	22	56 : 45	36
6.	SG Rosenhöhe OF	23	36 : 31	34
7.	**SG Kelkheim**	**21**	**30 : 31**	**31**
8.	Kickers Offenbach U17	23	36 : 28	30
9.	Eintracht Frankfurt U16	22	46 : 45	29
10.	KSV Hessen KS	23	38 : 46	28
11.	JFV Viktoria Fulda	23	32 : 50	21
12.	1. FC 06 Erlensee	23	22 : 63	21
13.	KSV Baunatal	23	18 : 55	10
14.	VfB 1905 Marburg	22	21 : 81	8

C-Jugend (Verbandsliga)

Platz	Mannschaft	Spiele	Torverhältnis	Punkte
1.	FSV Frankfurt U14	23	56 : 30	48
2.	SV Blau-Gelb Ffm	24	66 : 34	47
3.	SKV RW Darmstadt	24	61 : 41	46
4.	Kickers Offenbach U14	24	51 : 40	39
5.	SC Hessen Dreieich	24	56 : 34	38
6.	FC Bayern Alzenau	23	53 : 60	33
7.	**SG Kelkheim**	**24**	**48 : 47**	**32**
8.	1. FC 06 Erlensee	24	38 : 40	31
9.	SV Rot-Weiß Walldorf	23	46 : 43	29
10.	Germ.Weilbach	23	24 : 31	29
11.	SV Wehen U14	24	55 : 74	28
12.	FC 07 Bensheim	24	42 : 64	25
13.	JFV Dietkirchen/Offheim	24	34 : 46	22
14.	SG Orlen	24	28 : 74	18

D-Jugend (Gruppenliga)

Platz	Mannschaft	Spiele	Torverhältnis	Punkte
1.	FV Biebrich 02	21	95 : 11	56
2.	SV Wehen U12	22	57 : 23	54
3.	Germ.Weilbach	22	67 : 25	50
4.	VFB Unterliederbach	23	36 : 31	38
5.	Spvgg. 1922 Eltville	23	38 : 28	37
6.	JFV Dietkirchen/Offheim	23	36 : 36	35
7.	SG Orlen	23	25 : 39	31
8.	**TuS Hornau**	**23**	**42 : 42**	**30**
9.	TSG 1846 Mainz-Kastel	23	33 : 34	29
10.	Spvgg. Sonnenberg	23	38 : 45	28
11.	SV 07 Kriftel	23	32 : 46	27
12.	TV 1844 Idstein	23	19 : 44	16
13.	JSG Brechen-Weyer	22	23 : 65	14
14.	Spvgg. Hochheim	22	17 : 89	6

Anzeige

Weinpräsente für Genießer

Über 2500 Weine und 100 Winzersekte sowie mehr als 150 Edelbrände können Weinliebhaber bei uns verkosten und zu original Erzeugerpreisen erwerben.
Wir vertreten 23 badische sowie zwei württembergische Winzergenossenschaften und Weingüter.

Öffnungszeiten Vinothek:
Donnerstag 9.00 - 18.00 Uhr
Freitag 9.00 - 18.00 Uhr
Samstag 10.00 - 13.00 Uhr

BADISCHES WEINHAUS
WERNER

Wir freuen uns auf Ihren Besuch!

Höchster Str. 96
65835 Liederbach

Telefon: 069-30 85 80 30
info@weinhaus-werner.de

www.weinhaus-werner.de

Anzeige

Fahrschule Pierre Pfennig - Frankenallee 14 - 65779 Kelkheim - 06195/90 16 16
www.fahrschule-pfennig.de

Pierre PFENNIG

ACHTUNG!!!
WIR NEHMEN UNS MEHR ZEIT FÜR EUCH!
Unsere neuen Bürozeiten:
Montag + Mittwoch: 18 Uhr bis 19:30 Uhr
Dienstag: 17 Uhr bis 18:30 Uhr
Samstag: 10 Uhr bis 12:00 Uhr

ÜBERZEUGT EUCH SELBST VON UNS!

Wir bieten:
✓ 3x wöchentlich Theorieunterricht
✓ Monatlich Kurse für „Lebensrettende Sofortmaßnahmen am Unfallort"
✓ 4x wöchentlich Fragebogentraining während der Bürozeiten
✓ Service rund um den Führerschein!

Anzeige

Unfall – was nun?

Öffentlich bestellt und vereidigter Kfz-Sachverständiger für Schäden und Bewertung durch die IHK-Franfurt am Main.

Metzner
KFZ-Sachverständiger

Feldbergstrasse 116 I 65779 Kelkheim I 06195 - 96 98 69 I www.sv-metzner.de

Anzeige

UFER

OPTIK & AKUSTIK
Frankenallee 22 65779 Kelkheim
06195/5405

Damit Sie nicht ins Stolpern kommen
Adidas Evil-Eye incl. Clip
und Korrektionsgläser 199,-€

COPY COMPANY Kelkheim GmbH

Druck- und Werbetechnik

Alles aus einer Hand:

NEU Großformat-UV-Direktdruck
auf Plane, Hartschaum-, Alu-Verbundplatten
und viele weitere Materialien

s/w- und Farbkopien
Laserdrucke s/w bis A0 z.B. Für Bauzeichnungen
Farbplots / Posterdrucke bis A0
Scannen / Vektorisieren in s/w- und Farbe bis A0
fertig konfektionierte Hefte (Vereinsmitteilungen)
Textildruck (Transfer, Flock)
Satz / Gestaltung / Grafikarbeiten
Druckereiabwicklungen für Karten / Flyer u.s.w.

Frankfurter Straße 93, 65779 Kelkheim
fon: 06195-8914, fax: -8954
mail: info@copy-company.com

Anzeige

APOTHEKE am MARKT
GESUNDHEIT NEU ERLEBEN

Liebe Kundin, lieber Kunde,

die Beratung und Betreuung in allen Gesundheitsfragen sehen wir als unsere Hauptaufgabe an. Dabei ist Vorbeugung heute wichtiger denn je. Fragen Sie uns, wie Sie Ihre Gesundheit schützen können.

Wir wollen, dass Sie gesund bleiben.
Sprechen Sie uns an,
wir freuen uns auf Ihren Besuch.

Öffnungszeiten

Montags bis Freitags von 7:30 Uhr bis 18:30 Uhr
Samstags von 8:00 Uhr bis 13:00 Uhr

Apotheke am Markt · Frankenallee 1 · 65779 Kelkheim
Telefon: 06195 - 6773250 · Fax: 06195 - 6773251 · e-mail: apo.ammarkt@t-online.de

Anzeige

Cafe - Konditorei
Alfred Bender & Sohn
GmbH
Bahnstraße 12a
65779 Kelkheim
Telefon 06195 - 3706

Backfrische Sonntagsbrötchen

Anzeige

Einbruchsicherungen
Alu-Fenster und Türen
Garagen-Torantriebe
Gitter, Zaune und Geländer

Berthold Kilp
METALLBAU

Metallbau Kilp GmbH
Zeilsheimer Straße 1
65779 Kelkheim/Ts.

Telefon: 06195-2895
Telefax: 06195-2391
e-Mail: info@metallbau-kilp.de

Anzeige

Werbepartner der TuS Hornau Abteilung Fußball:

Alfred Bender und Sohn GmbH
Alles & Reiß Kioskbetriebe GmbH
Apotheke am Markt
Autohaus Göthling
Autohaus Hornbacher GmbH
Autohaus R.P Gottron GmbH
Autolackierung Dominante GmbH
Bad Studio Bender GmbH
Badischer Weinhandel
Becker & Partner Steuerberater
Bernhard Usinger Bau GmbH
Berthold Kilp Metallbau GmbH
Body Solutions GmbH
Brillenstudio Weck GmbH
Dr. Frank Johann Spoden
DruckerFit
Elektro Alexander
elektroteam Hilbert und Till Gbr
Erdel Metallbau GmbH
Fahrschule Pierre Pfennig
FPS Partnerschaftsgesellschaft von Rechtsanwälten mbB
Frankfurter Volksbank
Gasthaus zum goldenen Löwen
Gasthaus zum Taunus
Gaststätte zum Reis Ivo Ilicic
GL Verleih Arbeitsbühnen GmbH
Goesta Neuhaus
Guth Augenoptik
Haarmoden Alexander
Harald Horvarth (Aral Tankstelle)
Hausverwaltung Main Taunus
HGS Haus Garten Service
High Tec Veranstaltungstechnik
Honerkamp & Kollegen
Hornauer Apotheke
Jens und Reiner Weck GbR (Fliesenfachbetrieb)
K & S – Dr. Krantz Sozialbau und Betreuung SE & Co. KG
Katja Will (Maler- und Lackierermeisterin)
Kaufaus Rita Born GmbH & Co KG
KFZ Sachverständiger Tobias Metzner
KFZ-Meisterbetrieb Udo Wattendorf
Küchenstudio Krampe GmbH
KWW GmbH
Lichtzentrum My Office
Lifestyle Deko Schröpfer
Lothar Albers Finanzierungen
Lounge Bar
Lugar Lounge
Mondello Büroeinrichtung
Motorland Hofheim GmbH
Nassauische Sparkasse
OPEL-ZOO
Optik Knauer e.K.
Ötzi´s-Fahrservice
Peter Vieweg Sonnen- und Wetterschutz GmbH
Popp Autowasch GmbH
Port Getränkevertrieb GmbH
Projektgesellschaft Horn GmbH
Provadis Partner für Bildung und Beratung GmbH
Schaub Heizungstechnik GmbH
Schlüssel Barde
Schreinerei Josef Zybon
Schuhaus Klarmann oHG
Schulte Bauzentrum Rhein-Main GmbH
Stefan Böhm Allianz Vertretung
SÜWAG Energie AG
Taunus Sparkasse
Taxi Watzlawik
TPI Sachverständigen GmbH
TUI Deutschland GmbH
Ufer Optik und Akustik Kelkheim GmbH
Uludag Döner Imbiss
Versicherungsmakler Steffens & Jochum GmbH
Weru Fenster + Türen GmbH

Wir danken an dieser Stelle **allen Werbepartnern für ihre Unterstützung** und bitten alle Freunde des Fußballsports diese Unternehmen bei ihren Einkäufen zu berücksichtigen.

Die Fußballabteilung der TuS Hornau

Wir stellen alles in den Schatten

>Rolläden
>Markisen
>Jalousien
>Sonnensegel
>Sonnenschirme
>Terrassendächer
>Garagentore
>Innenprodukte
>Umrüstung auf Motorantrieb

warema
Kompetenz
Partner

Sonnenschutz...
...ein sicheres Gefühl für Ihr zu Hause

Markisen, Sonnensegel u. Glasdächer...
...ein Blickfang an jedem Haus

PETER VIEWEG
Sonnen- und Wetterschutz GmbH
Inh. Tanja u. Andreas Kreiling

Auf der Herrnmauer 4 - 65779 Kelkheim - Telefon 06195/67095
www.vieweg-Sonnenschutz.de

willkommen in unserer Ausstellung
Mo 8.00 -19.00 Uhr * Di 8.00 - 18 Uhr * Mi u. Do 8.00 -17.00 Uhr * Fr. 8.00-13.00 Uhr
Samstag nach Vereinbarung